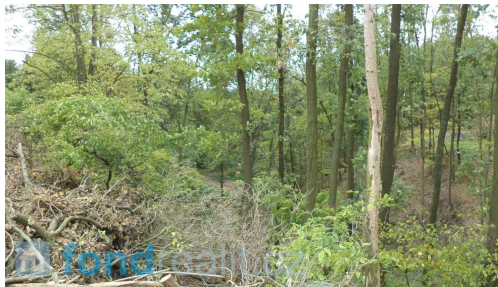
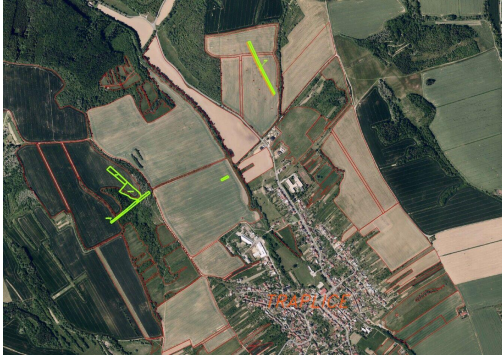

DRAŽBA pozemků Traplice

Traplice

**175 000 Kč**

za nemovitost

Uvedená cena je cena
vyvolávací

Vyřizuje

Anežka Hůlková**Tel.:** 380 405 390**GSM:** 731 427 442**E-mail:**hulkova@fondrealit.cz**Celková plocha:** 19 641 m²**Druh pozemku:** ostatní

POPIS NEMOVITOSTI: Předmětem dražby je soubor zemědělských pozemků o celkové výměře 17 688 m². Pozemky se nacházejí v obci Traplice ve Zlínském kraji asi 10 km severozápadně od Uherského Hradiště. Traplice leží v údolí Jankovického potoka v Chříbech, v okolí se vyskytují zemědělsky upravované plochy i lesní porosty. Dle katastru nemovitostí jsou pozemky evidovány jako trvalý travní porost a orná půda. Traplice jsou názvem katastrálního území. Dne 2.7.2026 budou pozemky prodávány formou exekutorské dražby. Je vhodné, aby se dražitelé dojeli osobně na pozemky podívat a řádně se s ním seznámili.