

Pronájem kancelářských prostor, 200 m², Paskov

Místecká, Paskov

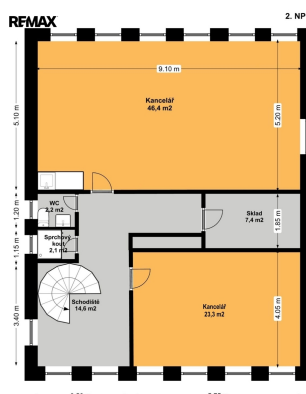

18 000 Kč
za měsíc

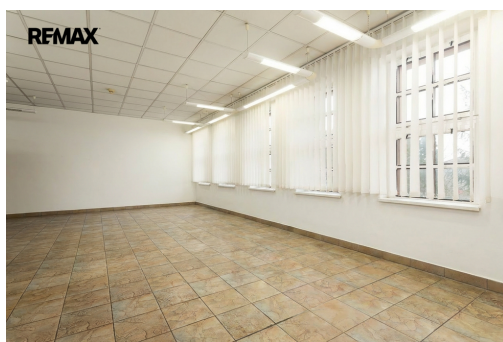
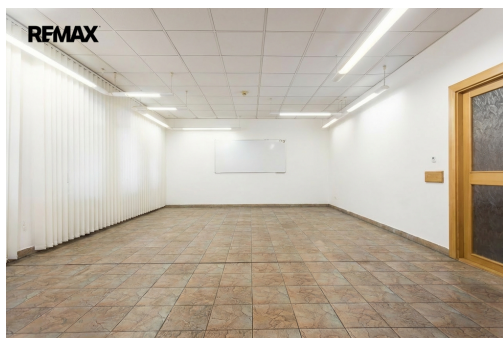

Vyřizuje

David Patera

Tel.: 722 484 787

GSM: +420725878423

E-mail:

david.patera@re-max.cz

Plocha kanceláří: 200 m²

Stav objektu: velmi dobrý

Voda: Vodovod

Energetická náročnost: D - Méně úsporná

Druh objektu: cihlová

Druh prostor: Kanceláře

Odpad: Kanalizace

POPIS NEMOVITOSTI: Nabízíme k pronájmu prostorné kancelářské prostory o celkové výměře 200 m², které se nacházejí ve dvou nadzemních podlažích komerční budovy na ulici Místecká v Paskově. Budova se nachází v atraktivní a strategicky výhodné lokalitě s výbornou dopravní dostupností - v blízkosti dálnice D56, která zajišťuje rychlé spojení do Ostravy, Frýdku-Místku i dalších okolních měst.

Prostory jsou vhodné pro zřízení kanceláří, sídla firmy nebo administrativního zázemí společnosti. Nabízejí dostatek prostoru pro pohodlné a funkční pracovní prostředí.

Požadované měsíční nájemné činí 20 000 Kč + DPH. Při podpisu nájemní smlouvy se skládá kauce ve výši dvou měsíčních nájmů. Elektrina bude nájemci účtována dvakrát ročně dle skutečné spotřeby.

Pokud hledáte reprezentativní kancelářské prostory na dobře dostupném místě v Paskově, neváhejte nás kontaktovat pro více informací nebo domluvení osobní prohlídky.

Pronajímající si vyhrazuje právo vybrat nájemce na základě jím zvolených kritérií.