Pronájem - Byty číslo zakázky: **5667**

Pronájem - Byt 2+1 v obci Strašice v malebném úpatí Brdského pohoří

33845, Strašice

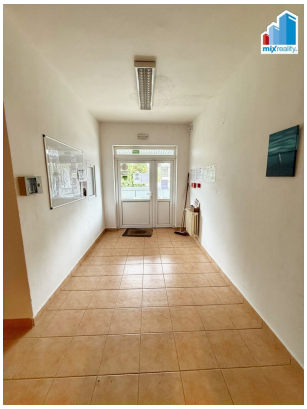

11 250 Kč

za měsíc

+ kompletní služby 4.000,- Kč, provize RK

Vyřizuje
Jaroslav Straka
Tel.: +420377322120
GSM: +420739500243
E-mail: jaroslav.straka@mixreality.eu

Dispozice bytu:	2+1	**Podlaží v domě:**	1
Počet podlaží v domě:	3	**Celková podlahová plocha:**	60 m²
Druh objektu:	cihlová	**Stav objektu:**	po rekonstrukci
Vlastnictví:	osobní	**Umístění objektu:**	klidná část obce
Doprava:	dálnice; autobus	**Občanská vybavenost:**	Škola; Školka; Zdravotnická zařízení; Pošta; Supermarket; Kompletní síť obchodů a služeb
Topení:	Ústřední - dálkové	**Energetická náročnost:**	G - Mimořádně nehospodárná

POPIS NEMOVITOSTI: Hledáte bydlení v blízkosti Brdského pohoří? Naše realitní společnost Vám nabízí k pronájmu byt 2+1 o výměře 60 m2 v obci Strašice v malebném úpatí Brdského pohoří. Bytová jednotka se nachází v přízemí cihlového domu s výtahem a bezbariérovým přístupem. Dispozici tvoří chodba, kuchyně, koupelna se sprchovým koutem, samostatná toaleta a dva pokoje (v pokoji budou nové koberce). Byt prošel kompletní rekonstrukcí, má novou kuchyňskou linku včetně sporáku a nové podlahy. K bytu náleží společná zahrada. Vytápění je zajištěno dálkovým ústředním topením a parkovat lze přímo před domem. Strašice jsou ideální volbou pro milovníky přírody,

neboť celá obec je obklopena lesy a Brdské vrchy nabízejí množství turistických tras i klidná zákoutí k odpočinku. Zároveň zde nechybí kompletní občanská vybavenost – nachází se zde mateřská a základní škola se školní družinou a jídelnou, obchody, restaurace, pošta, lékárna, bankomat a ordinace praktického i dětského lékaře. Obec má plně zajištěnou technickou infrastrukturu a je také živým kulturním centrem s koncerty, výstavami a společenskými akcemi. Byt je volný ihned a majitel požaduje slušného a solventního nájemníka. Prohlídky jsou možné po domluvě. Hezké bydlení v harmonii s přírodou i s veškerým komfortem na dosah – doporučuji.