

Pronájem komerční Kanceláře, 18

Revoluční, 11000, Praha 1, Praha



7 728 Kč
za měsíc

+ záloha na služby 3.348,-
Kč + DPH



Vyřizuje

Irena Nováková

GSM: +420 725 173 088

E-mail:

info@nextreality.cz

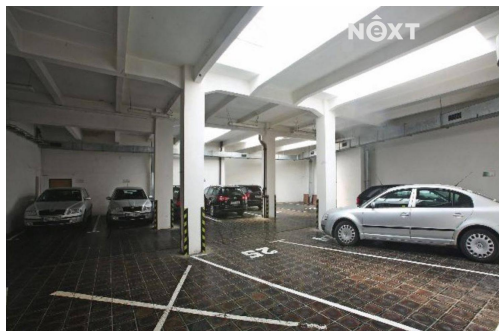
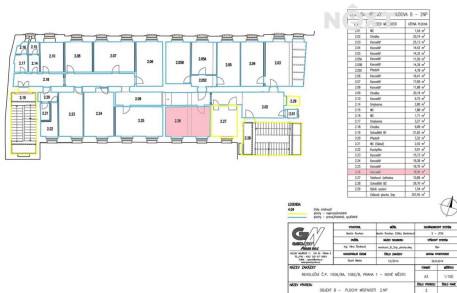

Plocha kanceláří: 18 m²

Stav objektu: velmi dobrý

Energetická náročnost: G - Mimořádně nehospodárná

Druh objektu: cihlová

Druh prostor: Kanceláře

POPIS NEMOVITOSTI: Nabízíme k pronájmu kancelář v prvním patře administrativní budovy (B) v Praze 1 - Nové Město. Jedná se o prostor č. 2.26 (viz. pláněk). Celková výměra v nájmu je 25,76 m² (kancelář 18,56 m² + společné prostory 7,20 m²). Budova se nachází na prestižní adrese v centru, nedaleko obchodního centra Palladium. Místo je dobře obslužené veřejnou dopravou, v blízkosti stanice metra „B“ Náměstí Republiky. V okolí velká nabídka služeb. Pro více informací volejte makléřku. Pro komunikaci uvádějte evidenční číslo zakázky N115994.