Prodej - Pozemky číslo zakázky: **1198**

orná půda, Lešany, okres Prostějov

79842, Lešany

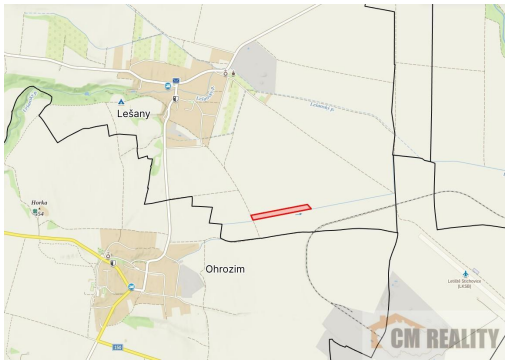

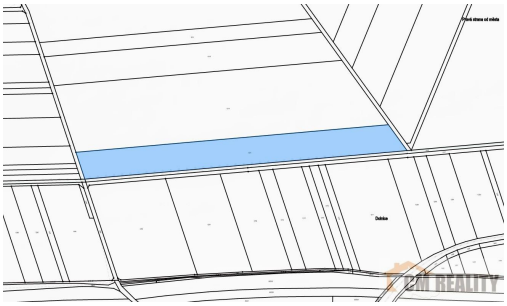

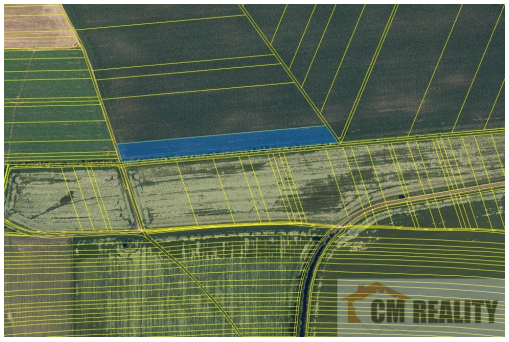

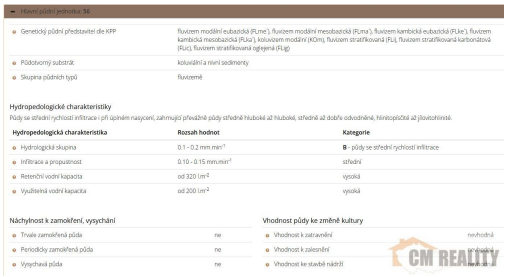

Hlavní půdní jednotka: 56

Genetický půdní představitel dle KPP	fluvizem modální eubazická (FLme), fluvizem modální mesobazická (FLma), fluvizem kambická eubazická (FLke), fluvizem kambická mesobazická (FLka), koluvizem modální (KOm), fluvizem stratifikovaná (FLs), fluvizem stratifikovaná karbonátová (FLsc), fluvizem stratifikovaná oglejená (FLsg)
Půdotvorný substrát	koluviální a niivní sedimenty
Skupina půdních typů	fluvizemě

Hydropedologické charakteristiky

Půdy se střední rychlostí infiltrace i při úplném nasycení, zahrnující převážně půdy středně hluboké až hluboké, středně až dobře odvodněné, hlinitopísčité až jílovitohlinité.

Hydropedologická charakteristika	Rozsah hodnot	Kategorie
Hydrologická skupina	0.1 - 0.2 mm.min^{-1}	**B** - půdy se střední rychlostí infiltrace
Infiltrace a propustnost	0.10 - 0.15 mm.min^{-1}	střední
Retenční vodní kapacita	od 320 l.m^{-2}	vysoká
Využitelná vodní kapacita	od 200 l.m^{-2}	vysoká

Náchylnost k zamokření, vysychání	
Trvale zamokřená půda	ne
Periodicky zamokřená půda	ne
Vysychavá půda	ne

Vhodnost půdy ke změně kultury	
Vhodnost k zatravnění	nevhodná
Vhodnost k zalesnění	vhodná
Vhodnost ke stavbě nádrží	

CM REALITY

950 000 Kč
za nemovitost

Vyřizuje
Ing. Foretek David
Tel.: +420 777619939
GSM: +420 777619939
E-mail:
foretek@seznam.cz

Celková plocha:	15 035 m^2	**Druh pozemku:**	zemědělská

POPIS NEMOVITOSTI: Pozemek je situován v katastrálním území Lešany u Prostějova, obec Lešany, okres Prostějov v Olomouckém kraji.

S výhradním zastoupením nabízíme k prodeji ornou půdu, jedná se o jednu parcelu a je prodávána jako celek. Pozemek je propachtován. Celková výměra pozemku činí 15.035 m2. BPEJ celého pozemku: 35600.