Prodej - Komerční prostory číslo zakázky: **D1 - Nymburk RT**

D1obchodní plocha

Tyršova, Nymburk

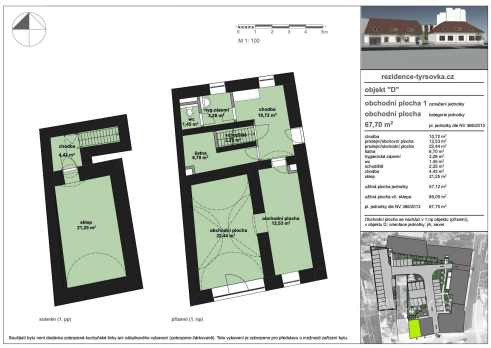

6 323 000 Kč

za nemovitost

Vyřizuje
Nikola Hykmanová
GSM: +420 602 546 940
E-mail: nikola.hykmanova@century21.cz

Plocha kanceláří:	57 m²	**Druh objektu:**	cihlová
Stav objektu:	novostavba	**Druh prostor:**	Obchodní
Elektřina:	Elektro - 230 V	**Voda:**	Místní zdroj vody; Vodovod
Energetická náročnost:	G - Mimořádně nehospodárná		

POPIS NEMOVITOSTI: .