

Pronájem komerční Kanceláře, 114

Na Moráni, 12800, Praha 2, Praha

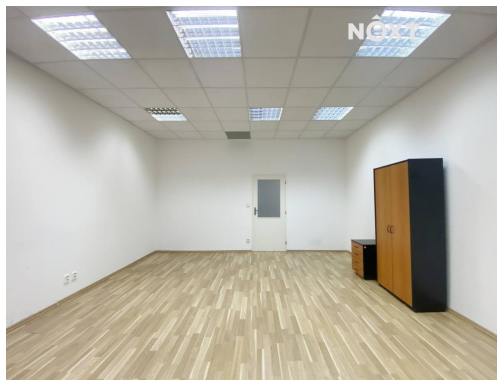

36 081 Kč

za měsíc

zálohová platba na veškeré služby a energie ve výši 20.796 Kč



Vyřizuje

Kristýna Petržilová

Tel.: 800 700 099

GSM: +420 725 173 088

E-mail:

info@nextreality.cz

Plocha kanceláří:	104 m ²	Druh objektu:	skeletová
Stav objektu:	dobrý	Druh prostor:	Kanceláře
Umístění objektu:	centrum obce	Energetická náročnost:	G - Mimořádně nevhodná

POPIS NEMOVITOSTI: Nabízíme Vám k pronájmu kancelářské prostory s klimatizací o ploše cca 114 m², které se nachází v 1. patře administrativní budovy s výtahem u Palackého náměstí, v ulici Na Moráni, Praha - 2.

Bez provize RK.

Kanceláře jsou rozdělené na 3 místnosti. První kancelář o podlahové ploše cca 28 m², druhá kancelář o rozloze cca 43 m² a třetí kancelář o rozloze cca 34 m². Dále vstupní hala s chodbou o velikosti cca 11 m².

V budově další kanceláře k případnému pronájmu o rozloze od 16 m² do 60 m².

Centrální recepce s bezbariérovým vstupem do budovy a nepřetržitá bezpečnostní služba. Na patře jsou společné toalety a vybavená kuchyňka.

V případě výmalby či úpravy kanceláře, majitel odpustí jeden měsíční nájem za zhodnocení kanceláře.

Skvělá dostupnost do centra města. Stanice metra i tramvaje se nachází přímo před budovou - Karlovo náměstí.

Doporučuji prohlídku. Volné ihned. Pro komunikaci uvádějte evidenční číslo zakázky N116488.