

## Pronájem kanceláře 39 m<sup>2</sup> Masarykovo náměstí, Jílové u Prahy

Masarykovo náměstí, 25401, Jílové u Prahy

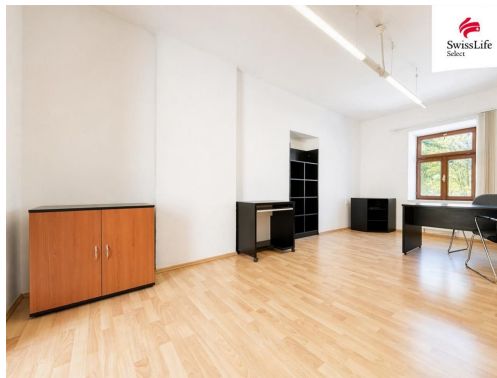

**9 000 Kč**  
za měsíc



Vyřizuje

**Michaela Podobská**

**Tel.:** +420 800775577

**GSM:** +420 800775577

**E-mail:**

[info-reality@swisslifeselect.cz](mailto:info-reality@swisslifeselect.cz)

**Plocha kanceláří:** 39 m<sup>2</sup>

**Stav objektu:** dobrý

**Umístění objektu:** centrum obce

**Odpad:** Kanalizace

**Druh objektu:** smíšená

**Druh prostor:** Kanceláře

**Doprava:** silnice; MHD; autobus

**Energetická náročnost:** G - Mimořádně nehospodárná

**POPIS NEMOVITOSTI:** Nabízím k pronájmu kancelářské prostory o celkové výměře cca 39 m, situované v centru Jílového u Prahy, Masarykovo náměstí.

**NÁJEMCE NEPLATÍ PROVIZI.**

Základní informace:

- celková plocha 39 m
- 2 místnosti (19 m a 20 m)
- 1. patro
- sociální zázemí společné na patře
- vstup přes pavlač ve vnitrobloku

Využití:

- kancelář
- služby (poradenství, administrativa apod.)

- menší firma / tým

V docházkové vzdálenosti se nachází autobusová zastávka s přímými spoji směr Praha, Benešov, Kamenice, Dolní Břežany (linky 332, 333, 341, 362, 444, 445, 752).

Jílové u Prahy nabízí kompletní občanskou vybavenost a dobrou dostupnost do Prahy. Umístění v centru zajišťuje snadnou dostupnost pro klienty i zaměstnance.

Pro více informací nebo domluvení prohlídky mě neváhejte kontaktovat.