



# MojePole.cz

Prodej - Pozemky

číslo zakázky: 8847-2

## Zemědělská půda, prodej, Seč, Chrudim

53807, Seč

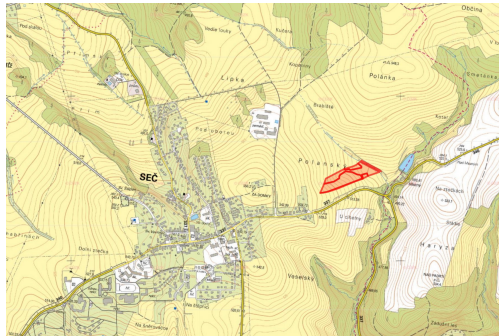

**1 068 446 Kč**  
za nemovitost



Vyřizuje

**Mgr. Richard Jarošík**

**Tel.:** +420 771524149

**GSM:** +420 771524149

**E-mail:**

[jarosik@mojepole.cz](mailto:jarosik@mojepole.cz)

**Celková plocha:** 28 117 m<sup>2</sup>

**Druh pozemku:** zemědělská

**POPIS NEMOVITOSTI:** V katastrálním území Seč, okres Chrudim, nabízím k prodeji soubor zemědělských pozemků ve výlučném vlastnictví, zapsaných na listu vlastnictví č. 35. Jedná se o parcely č. 1413, 1415, 1416/1, 1416/5, 1416/7 a 1628/1.

Celková výměra všech pozemků činí 28 117 m a celý tento rozsah je předmětem prodeje. Dle katastru jsou pozemky vedeny jako orná půda a trvalý travní porost, avšak v současnosti jsou všechny pozemky užívány jako jeden kompaktní celek trvalý travní porost.

Významnou předností je také to, že celý soubor pozemků přiléhá k parcele ve vlastnictví obce, která zajišťuje spojení s cestou.

V případě zájmu nebo doplňujících dotazů mě neváhejte kontaktovat na uvedeném telefonním čísle nebo e-mailové adrese. Pozemky jsou nabízeny k prodeji v zastoupení vlastníka. Cena již zahrnuje provizi.

Majitel si vyhrazuje právo vybrat kupujícího na základě nabídky.