Pronájem - Byty číslo zakázky: **20846**

Zařízený byt 1+kk 28m2 + T a předzahrádka 27m2 m v P5, ul.Werichova, Barrandov

Werichova, 15200, Praha 5, Praha

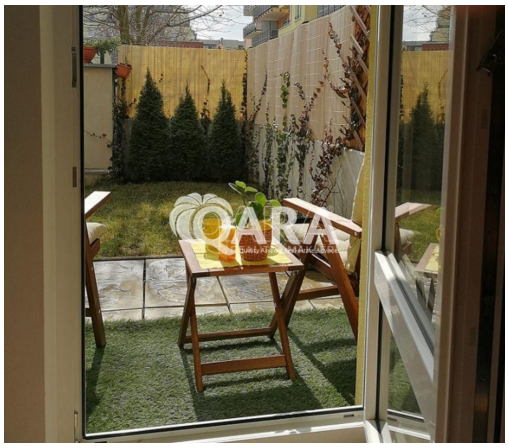

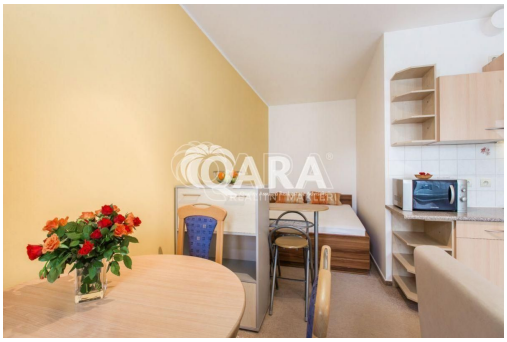

17 500 Kč

za měsíc

popl.měs. 3.100,-Kč + elektřina dle vl.spotřeby

Vyřizuje
Hana Křemenová
Tel.: +420 602613354
GSM: +420 602613354
E-mail:
hana.kremenova@qara.cz

Dispozice bytu:	1+kk	**Podlaží v domě:**	2
Počet podlaží v domě:	4	**Celková podlahová plocha:**	28 m²
Druh objektu:	cihlová	**Stav objektu:**	novostavba
Vlastnictví:	osobní	**Umístění objektu:**	centrum obce
Doprava:	MHD	**Energetická náročnost:**	C - Úsporná

POPIS NEMOVITOSTI: Nabízím k pronájmu zařízený byt 1+kk 28m2 s terasou a zahrádkou 27m2 v P5, ul.Werichova.
Byt se skládá z předsíně , obývacího pokoje s kuchyňským koutem a koutem na spaní s dvoulůžkem, koupelny se sprchovým koutem a WC.
Byt má vlastní terasu k posezení a předzahrádku k příjemné relaxaci.
Klidné prostředí. V místě veškerá občanská vybavenost. Stanice tramvaje 2 minuty od domu. V blízkosti je Aquapark, volnočasová zona v Prokopském údolí.
Nájemné 17.500,-Kč , měsíční poplatky 3.100,-Kč/měsíčně + elektřina dle vlastní spotřeby.
Kauce: 30.000,-Kč
Provize RK : 1 měsíční nájem - 17.500,-Kč
K dispozici od 15.7. 2026 nebo dle dohody.

Vhodné pro nekuřáky a bez domácích mazlíčků. K této nemovitosti máte připravené podrobné informace na: https://qara.cz/nemovitosti/zarizeny-byt-1kk-28m2-t-a-predzahradka-v-p5-ul-werichova-barrandov/