Prodej - Domy a vily

číslo zakázky: **00503**

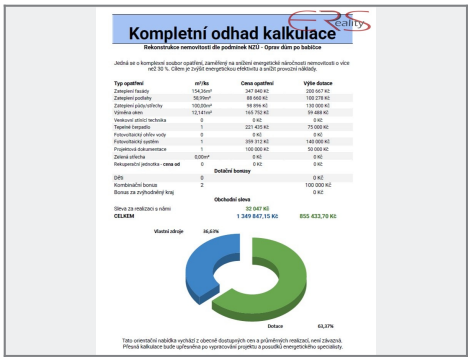

Kompletní odhad kalkulace

Rekonstrukce nemovitosti dle podmínek NZÚ - Oprav dům po babičce

Jedná se o komplexní soubor opatření, zaměřený na snížení energetické náročnosti nemovitosti o více než 30 %. Cílem je zvýšit energetickou efektivitu a snížit provozní náklady.

Typ opatření	m²/ks	Cena opatření	Výše dotace
Zateplení fasády	154,30 m²	347 940 Kč	200 667 Kč
Zateplení podlahy	58,09 m²	88 066 Kč	100 278 Kč
Zateplení pásy/střechy	100,00 m²	98 896 Kč	130 000 Kč
Výměna oken	12,14 m²	165 752 Kč	99 488 Kč
Venkovní stínící technika	0	0 Kč	0 Kč
Tepelné čerpadlo	1	221 425 Kč	75 000 Kč
Fotovoltaický ohřev vody	0	0 Kč	0 Kč
Fotovoltaické systém	1	359 312 Kč	140 000 Kč
Projektová dokumentace	1	100 000 Kč	50 000 Kč
Zelená střecha	0,00 m²	0 Kč	0 Kč
Rekuperační jednotka - **cena od**	0	0 Kč	0 Kč
Dotační bonusy			
DEŘ	0		0 Kč
Kombinační bonus	2		100 000 Kč
Bonus za zvýhodnělý kraj			0 Kč
Obchodní sleva			
Sleva za realizaci s námi		32 047 Kč	
CELKEM		**1 349 847,15 Kč**	**855 433,70 Kč**
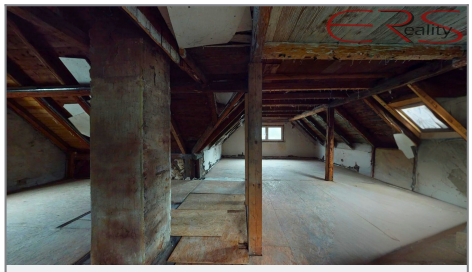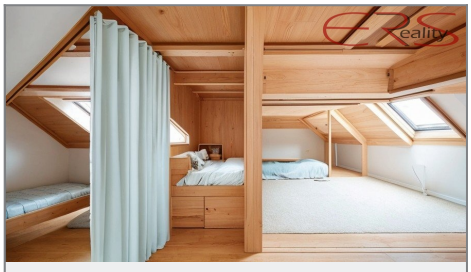
Tato orientační nabídka vychází z obecně dostupných cen a průměrných realizací, není závazná. Přesná kalkulace bude upřesněna po vypracování projektu a posouzení energetického specialisty.