[redacted]

## Prodej - Pozemky

číslo zakázky: **20228**

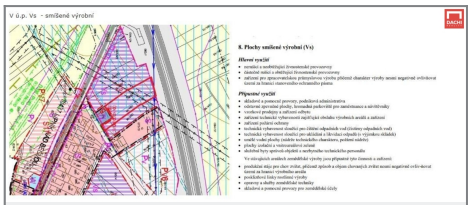


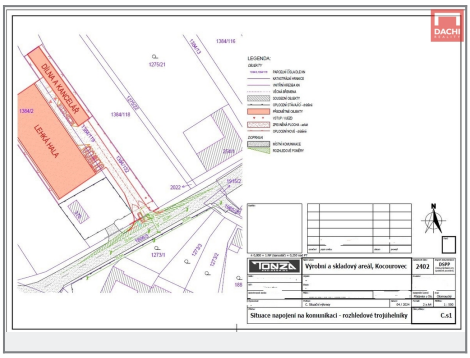


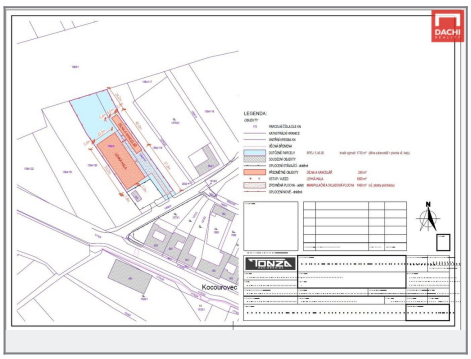


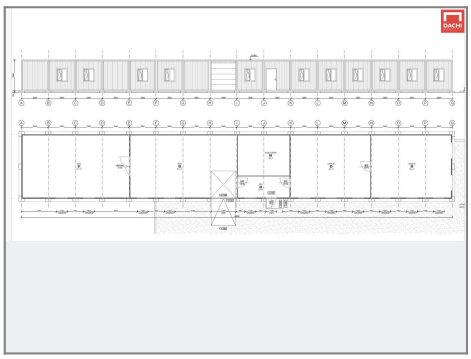

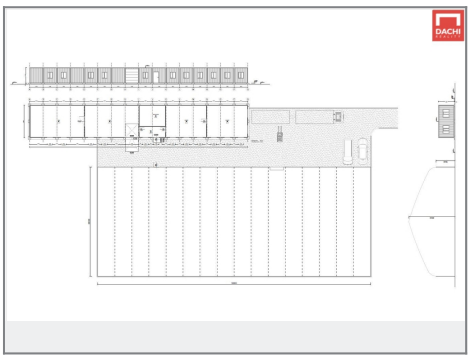

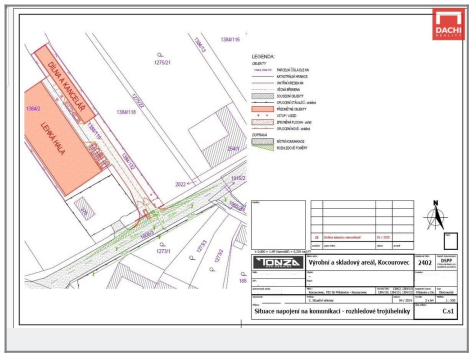
DACHI
Výrobní a skladový areál, Kocourovec
2402
Situace napojení na komunikaci - rozhledové trojúhelníky
C.1

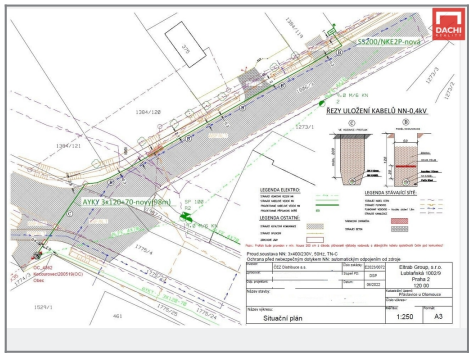
DACHI
ŘEZY ULOŽENÍ KABELŮ NN-0,4kV
AYKY 3x120+70-nový(plan)
Situační plán
1:250
A3

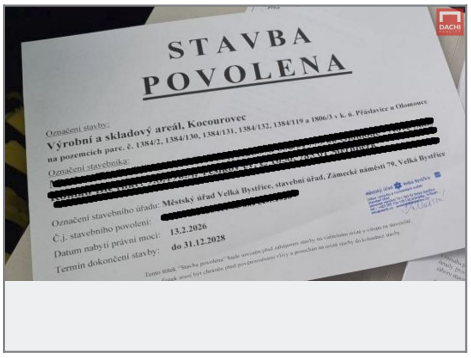
STAVBA
POVOLENA
Označení stavby:
Výrobní a skladový areál, Kocourovec
Označení stavebníka:
Označení stavebního úřadu: Městský úřad Velká Bystřice, stavební úřad, Zámecké náměstí 79, Velká Bystřice
Č.j. stavebního povolení:
Datum nabytí právní moci: 13.2.2026
Termín dokončení stavby: do 31.12.2028