číslo zakázky:
130218

Pronájem kanceláří 100m2 v Havířově

Studentská, Havířov

17 000 Kč
za měsíc

Pronájem - Komerční prostory

Plocha kanceláří:	100 m^2
Druh objektu:	cihlová
Stav objektu:	velmi dobrý
Druh prostor:	Kanceláře

Energetická náročnost: G - Mimořádně nehospodárná
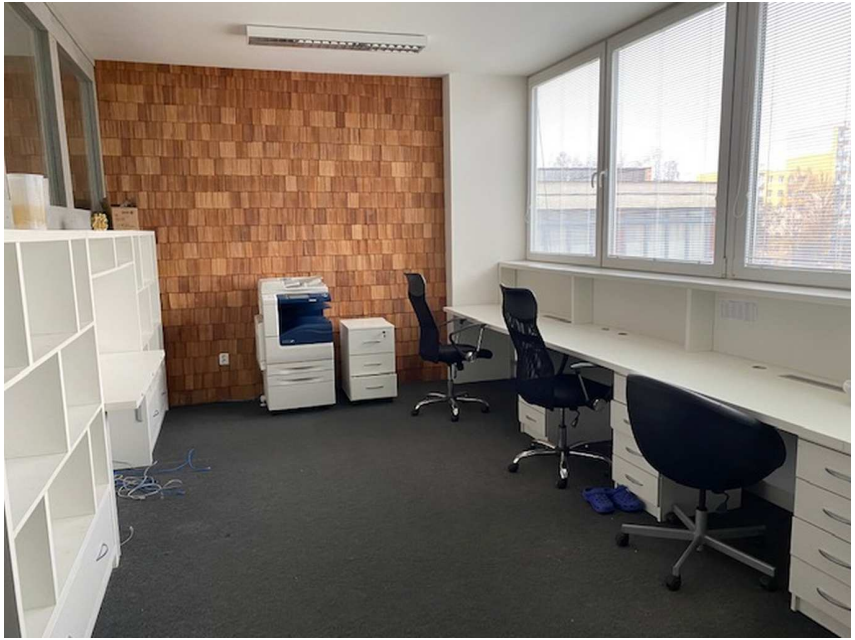
Vyřizuje: **Oldřich Suchánek**
GSM: 602 505 374
E-mail: suchanekjireal@gmail.com